

Μάνη - Σιταριά

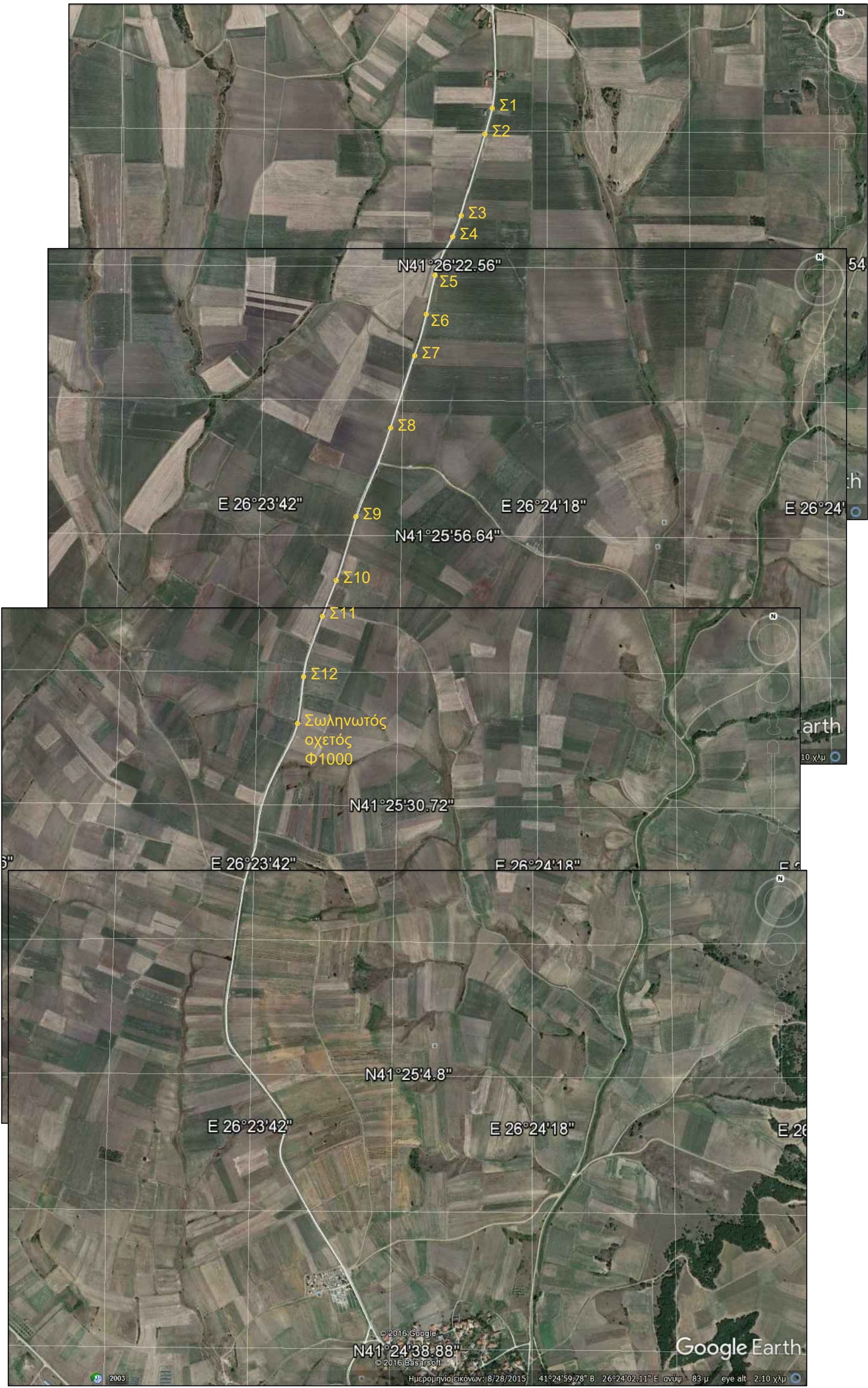

Ποιμενικό



ΕΡΓΟΔΟΤΗΣ	ΔΗΜΟΣ ΔΙΔΥΜΟΤΕΙΧΟΥ
ΕΡΓΟ	ΣΥΝΤΗΡΗΣΗ ΔΗΜΟΤΙΚΩΝ ΟΔΩΝ ΔΗΜΟΥ ΔΙΔΥΜΟΤΕΙΧΟΥ ΜΑΝΗ-ΣΙΤΑΡΙΑ-ΠΟΙΜΕΝΙΚΟ ΚΑΙ ΔΑΦΝΗ-ΧΙΟΝΑΔΕΣ-ΒΡΥΣΗ-ΔΟΞΑ-ΕΠΑΡΧΙΑΚΟΣ
ΘΕΣΗ	ΔΙΔΥΜΟΤΕΙΧΟ
ΜΕΛΕΤΗΤΗΣ	ΖΑΡΚΑΔΗΣ ΝΙΚΟΛΑΟΣ ΠΕ ΑΡΧΙΤΕΚΤΩΝ ΜΗΧΑΝΙΚΟΣ
ΘΕΜΑ ΣΧΕΔΙΟΥ	ΑΡ. ΣΧΕΔΙΟΥ
ΘΕΣΕΙΣ ΠΑΡΕΜΒΑΣΗΣ ΟΔΟΣ ΜΑΝΗ-ΣΙΤΑΡΙΑ-ΠΟΙΜΕΝΙΚΟ (συνοδεύει την προμέτρηση)	Θ1
ΜΑΙΟΣ 2017	
Ο ΜΕΛΕΤΗΤΗΣ ΖΑΡΚΑΔΗΣ ΝΙΚΟΛΑΟΣ ΠΕ ΑΡΧΙΤΕΚΤΩΝ ΜΗΧΑΝΙΚΟΣ	ΘΕΩΡΗΘΗΚΕ Ο ΜΑΔ ΑΝ. ΠΡΟΪΣΤΑΜΕΝΟΣ ΠΑΝΙΤΣΙΔΗΣ ΠΑΝΑΓΙΩΤΗΣ ΠΕ ΠΟΛΙΤΙΚΟΣ ΜΗΧΑΝΙΚΟΣ