



+

**ΕΛΛΗΝΙΚΗ ΔΗΜΟΚΡΑΤΙΑ**  
**ΠΕΡΙΦΕΡΕΙΑ ΑΝΑΤΟΛΙΚΗΣ ΜΑΚΕΔΟΝΙΑΣ ΚΑΙ ΘΡΑΚΗΣ**  
**ΑΥΤ. Δ/ΝΣΗ ΠΟΛΙΤΙΚΗΣ ΠΡΟΣΤΑΣΙΑΣ**  
**ΤΜΗΜΑ ΠΟΛΙΤΙΚΗΣ ΠΡΟΣΤΑΣΙΑΣ Π. Ε ΕΒΡΟΥ**

**ΑΝΑΡΤΗΤΕΑ ΣΤΟ ΔΙΑΔΙΚΤΥΟ**

**Ταχ. Δ/ση** : Καραολή & Δημητρίου 40  
**Ταχ. Κώδικας** : 68120 Αλεξ/πολη  
**Πληροφορίες** : Μ.Χασανίδου  
**Τηλέφωνο** : 2551 3 50580, -581  
**E-mail** : [cp.evros@pamth.gov.gr](mailto:cp.evros@pamth.gov.gr)

### **ΑΠΟΦΑΣΗ**

#### **Ο ΑΝΤΙΠΕΡΙΦΕΡΕΙΑΡΧΗΣ Π.Ε. ΕΒΡΟΥ**

Έχοντας υπόψη:

1. Τα άρθρα 129 - 131 του ν. 4926 (ΦΕΚ Α'82/20-04-2022) «Μέτρα αποτροπής κινδύνου εκδήλωσης πυρκαγιάς σε περιοχές NATURA, δασικά οικοσυστήματα, πάρκα και άλση»
2. Την παρ. δ, άρθρο 25 του ν. 998/1979 (Α'289) «Περί προστασίας των δασών και των δασικών εν γένει εκτάσεων της χώρας», όπως τροποποιήθηκε και ισχύει.
3. Το άρθρο 52 του ν.2696/1999 (Α'52) «Κώδικας Οδικής Κυκλοφορίας», όπως τροποποιήθηκε και ισχύει.
4. Το Π.Δ 575/1980 (Α'157) «Περί κηρύξεως ιδιαιτέρως ευαίσθητων εις πυρκαϊάς περιοχών δασών και δασικών εκτάσεων ως επικινδύνων».
5. Την 5<sup>η</sup> έκδοση του Γενικού Σχεδίου αντιμετώπισης εκτάκτων αναγκών εξαιτίας δασικών πυρκαγιών με την κωδική ονομασία «**ΙΟΛΑΟΣ 2**» .
6. Την με αριθμ. πρωτ.: 116297/01-04-2026 Εισήγηση της Διεύθυνσης Δασών Ν. Έβρου.
7. Την με αριθμ. πρωτ.: 1394 Φ.702.15/14-04-2026 Εισήγηση της ΔΙ.ΠΥ.Ν. Έβρου
8. Την υπ' αριθμ. 293562/430 Απόφαση του Περιφερειάρχη μεταβίβασης άσκησης αρμοδιοτήτων στους Αντιπεριφερειάρχες της Π.Α.Μ.Θ» (ΦΕΚ Β'486/2024).
9. Το γεγονός ότι από την παρούσα απόφαση δεν προκαλείται δαπάνη σε βάρος του προϋπολογισμού της Περιφέρειας Ανατολικής Μακεδονίας και Θράκης

**ΑΠΟΦΑΣΙΖΟΥΜΕ**

Την απαγόρευση διέλευσης, παραμονής και κυκλοφορία προσώπων και οχημάτων, εντός περιοχών NATURA, δασικών οικοσυστημάτων, πάρκων και αλσών, ανά Δασαρχείο ως εξής:

1. Για την ημέρα εκείνη που ο Χάρτης Πρόβλεψης Κινδύνου Πυρκαγιάς της Γενικής Γραμματείας Πολιτικής Προστασίας, προβλέπει υψηλό κίνδυνο πυρκαγιάς, κατηγορίας κινδύνου 3, από τις 8:00 το πρωί έως τις 22:00 το βράδυ στην:

**Α) ΠΕΡΙΟΧΗ ΔΑΣΑΡΧΕΙΟΥ ΑΛΕΞΑΝΔΡΟΥΠΟΛΗΣ:**

1. Αναδασώσεις έναντι Κ.Α.Α.Υ. Μάκρης
2. Χώρος αναψυχής Συκορράχης,

**Β) ΠΕΡΙΟΧΗ ΔΑΣΑΡΧΕΙΟΥ ΑΛΕΞΑΝΔΡΟΥΠΟΛΗΣ ΣΤΗ ΣΑΜΟΘΡΑΚΗ**

1. Περιαστικό Δάσος Σαμοθράκης

**Γ) ΠΕΡΙΟΧΗ ΔΑΣΑΡΧΕΙΟΥ ΔΙΔΥΜΟΤΕΙΧΟΥ**

1. Αναδασώσεις – Χώρος αναψυχής «Τσίγγλα»

2. Για την ημέρα εκείνη που ο Χάρτης Πρόβλεψης Κινδύνου Πυρκαγιάς της Γενικής Γραμματείας Πολιτικής Προστασίας προβλέπει πολύ υψηλό κίνδυνο πυρκαγιάς, κατηγορία κινδύνου 4 και άνω, από τις 7:30 το πρωί έως τις 7:30 της επόμενης μέρας:

**Α) ΠΕΡΙΟΧΗ ΔΑΣΑΡΧΕΙΟΥ ΑΛΕΞ/ΠΟΛΗΣ**

1. Αναδασώσεις έναντι Κ.Α.Α.Υ. Μάκρης
2. Κατασκήνωση Μάκρης
3. Άλσος γαλλικού σταθμού Ο.Σ.Ε.
4. Πλατανότοπος Μαΐστρου
5. Χώρος αναψυχής Καλλιθέας
6. Χώροι αναψυχής Λεπτοκαρυάς (3 χώροι)
7. Χώρος αναψυχής Συκοράχης
8. Περιαστικό Δάσος Φερών
9. Περιαστικό Δάσος Πυλαίας
10. Περιαστικό Δάσος Μελίας
11. Καταφύγιο Άγριας Ζωής Καβησού (Κ.Α.Ζ.)

**Β) ΠΕΡΙΟΧΗ ΔΑΣΑΡΧΕΙΟ ΑΛΕΞ/ΠΟΛΗΣ ΣΤΗ ΣΑΜΟΘΡΑΚΗ**

1. Περιαστικό Δάσος Χώρας Σαμοθράκης
2. Δασική στάση «Αλεβάντζα» Σαμοθράκης

**Γ) ΠΕΡΙΟΧΗ ΔΑΣΑΡΧΕΙΟΥ ΣΟΥΦΛΙΟΥ**

1. Περιοχή δασικού συμπλέγματος «Δαδιάς -Λευκίμης -Σουφλίου» (περιοχές Προβατώνα – Λευκίμης – Δαδιάς – Γιαννούλης - Κοτρωνιάς).

#### **Δ) ΠΕΡΙΟΧΗ ΔΑΣΑΡΧΕΙΟΥ ΔΙΔΥΜΟΤΕΙΧΟΥ**

1. Αναδασώσεις – Χώρος αναψυχής «Τσίγγλα»
2. Χώρος αναψυχής «Χίλια»

**Οι αναφερόμενες περιοχές απεικονίζονται στο Παράρτημα Α΄ ανά Δασαρχείο κατηγορία κινδύνου 3 και στο Παράρτημα Β΄ ανά Δασαρχείο κατηγορία 4 & 5.**

Η απαγόρευση αυτή ισχύει μέχρι την τροποποίηση των εισηγήσεων των αρμόδιων υπηρεσιών (Δασικές Υπηρεσίες και Πυροσβεστική Υπηρεσία).

Από την απαγόρευση εξαιρούνται οι περιπτώσεις που αναφέρονται στο άρθρο 130 του ν. 4926/2022 (πρόσωπα που κατοικούν ή εργάζονται στις περιοχές του άρθρου 129, καθώς και πρόσωπα που μετακινούνται εντός του οδικού δικτύου).

Σύμφωνα με τον νόμο για κάθε παράβαση της απαγόρευσης επιβάλλεται διοικητικό πρόστιμο τριακοσίων (300) ευρώ. Οι αρμόδιες αρχές για τη διασφάλιση εφαρμογής της απόφασης απαγόρευσης κυκλοφορίας και τη βεβαίωση του διοικητικού προστίμου, ορίζονται τα αρμόδια όργανα της Ελληνικής Αστυνομίας, του Πυροσβεστικού Σώματος, της Δασικής Υπηρεσίας και της Δημοτικής Αστυνομίας.

**Ο Αντιπεριφερειάρχης Έβρου**

**Ευάγγελος Πουλιλιός**

#### **ΠΙΝΑΚΑΣ ΑΠΟΔΕΚΤΩΝ**

##### **A) ΓΙΑ ΕΝΕΡΓΕΙΑ:**

1. ΔΙ.Π.Υ.Ν. ΕΒΡΟΥ  
(Με την παράκληση να κοινοποιηθεί στις Π.Υ αρμοδιότητάς της)
2. Δ/ΝΣΗ ΔΑΣΩΝ ΕΒΡΟΥ  
(Με την παράκληση να κοινοποιηθεί στα Δασαρχεία αρμοδιότητάς της)
3. Δ/ΝΣΗ ΑΣΤΥΝΟΜΙΑΣ ΑΛΕΞ/ΠΟΛΗΣ  
(Με την παράκληση να κοινοποιηθεί στο Α.Τ Σουφλίου)
4. Δ/ΝΣΗ ΑΣΤΥΝΟΜΙΑΣ ΟΡΕΣΤΙΑΔΑΣ  
(Με την παράκληση να κοινοποιηθεί στο Α.Τ Διδ/χου)
5. ΧΙΙ Μ/Κ ΜΠ/3° ΕΓ
6. 50ΜΗΧ.ΤΑΞ.ΠΕΖ./ 3ο ΕΓ
7. ΧVI Μ/Κ ΜΠ/3° ΕΓ
8. ΔΗΜΟΣ ΑΛΕΞ/ΠΟΛΗΣ

**(Με την παράκληση να αναρτηθεί στην ιστοσελίδα του Δήμου)**

9. ΔΗΜΟΣ ΣΟΥΦΛΙΟΥ

**(Με την παράκληση να αναρτηθεί στην ιστοσελίδα του Δήμου)**

10. ΔΗΜΟΣ ΔΙΔΥΜΟΤΕΙΧΟΥ

**(Με την παράκληση να αναρτηθεί στην ιστοσελίδα του Δήμου)**

11. ΔΗΜΟΣ ΣΑΜΟΘΡΑΚΗΣ

**(Με την παράκληση να αναρτηθεί στην ιστοσελίδα του Δήμου)**

**Β) ΓΙΑ ΚΟΙΝΟΠΟΙΗΣΗ:**

1. ΥΠ. ΚΛΙΜΑΤΙΚΗΣ ΚΡΙΣΗΣ & ΠΟΛΙΤΙΚΗΣ ΠΡΟΣΤΑΣΙΑΣ / Γ.Γ.Π.Π
2. ΜΟΝΑΔΑ ΔΙΑΧΕΙΡΙΣΗΣ ΕΘΝΙΚΩΝ ΠΑΡΚΩΝ ΔΕΛΤΑ ΕΒΡΟΥ ΚΑΙ ΔΑΔΙΑΣ
3. ΕΤΑΙΡΕΙΑ ΒΙΟΠΟΙΚΙΛΟΤΗΤΑΣ ΘΡΑΚΗΣ

**Γ) ΕΣΩΤ. ΔΙΑΜΟΝΗ:**

1. ΓΡΑΦΕΙΟ ΠΕΡΙΦΕΡΕΙΑΡΧΗ
2. ΓΡΑΦΕΙΟ ΑΝΤΙΠΕΡΙΦΕΡΕΙΑΡΧΗ ΕΒΡΟΥ

**ΠΑΡΑΡΤΗΜΑ Α΄ ΑΝΑ ΔΑΣΑΡΧΕΙΟ ΚΑΤΗΓΟΡΙΑ ΚΙΝΔΥΝΟΥ 3 (ΟΡΘΟΦΩΤΟΓΡΑΦΙΕΣ)**

ΧΩΡΟΣ ΑΝΑΨΥΧΗΣ ΣΥΚΟΡΡΑΧΗΣ

Υπόμνημα  
▭ όρια παλιγγώνου απαγόρευσης



Google Earth

Image © 2024 Maxar Technologies

100 m

**ΠΕΡΙΑΣΤΙΚΟ ΔΑΣΟΣ ΧΩΡΑΣ ΣΑΜΟΘΡΑΚΗΣ**

**Υπόμνημα**

◻ όρια πολυγώνου απαγόρευσης

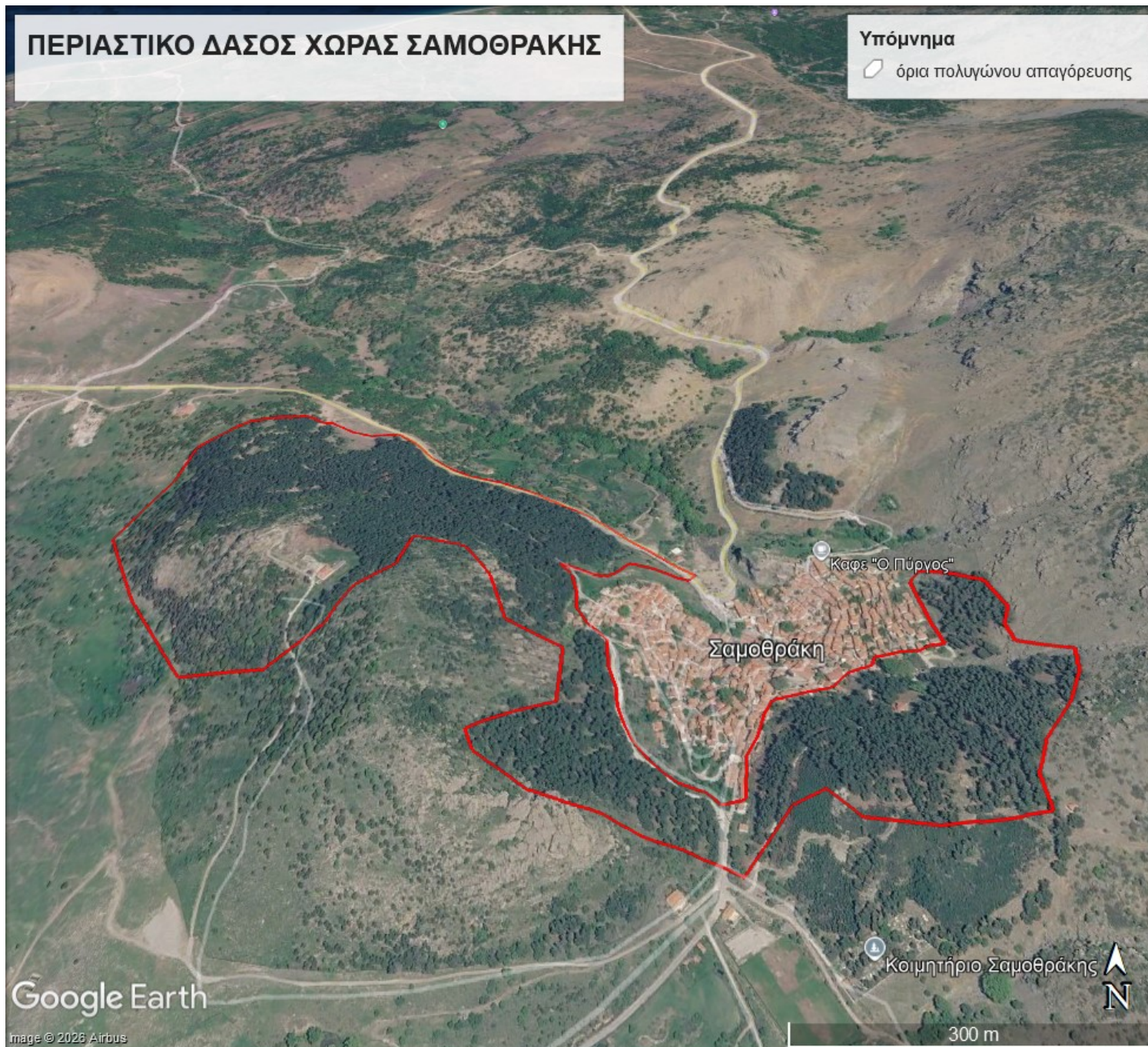

Google Earth

Image © 2026 Airbus

300 m

# ΑΝΑΔΑΣΩΣΕΙΣ ΕΝΑΝΤΙ Κ.Α.Α.Υ. ΜΑΚΡΗΣ

Υπόμνημα

◻ όρια πολυγώνου απαγόρευσης

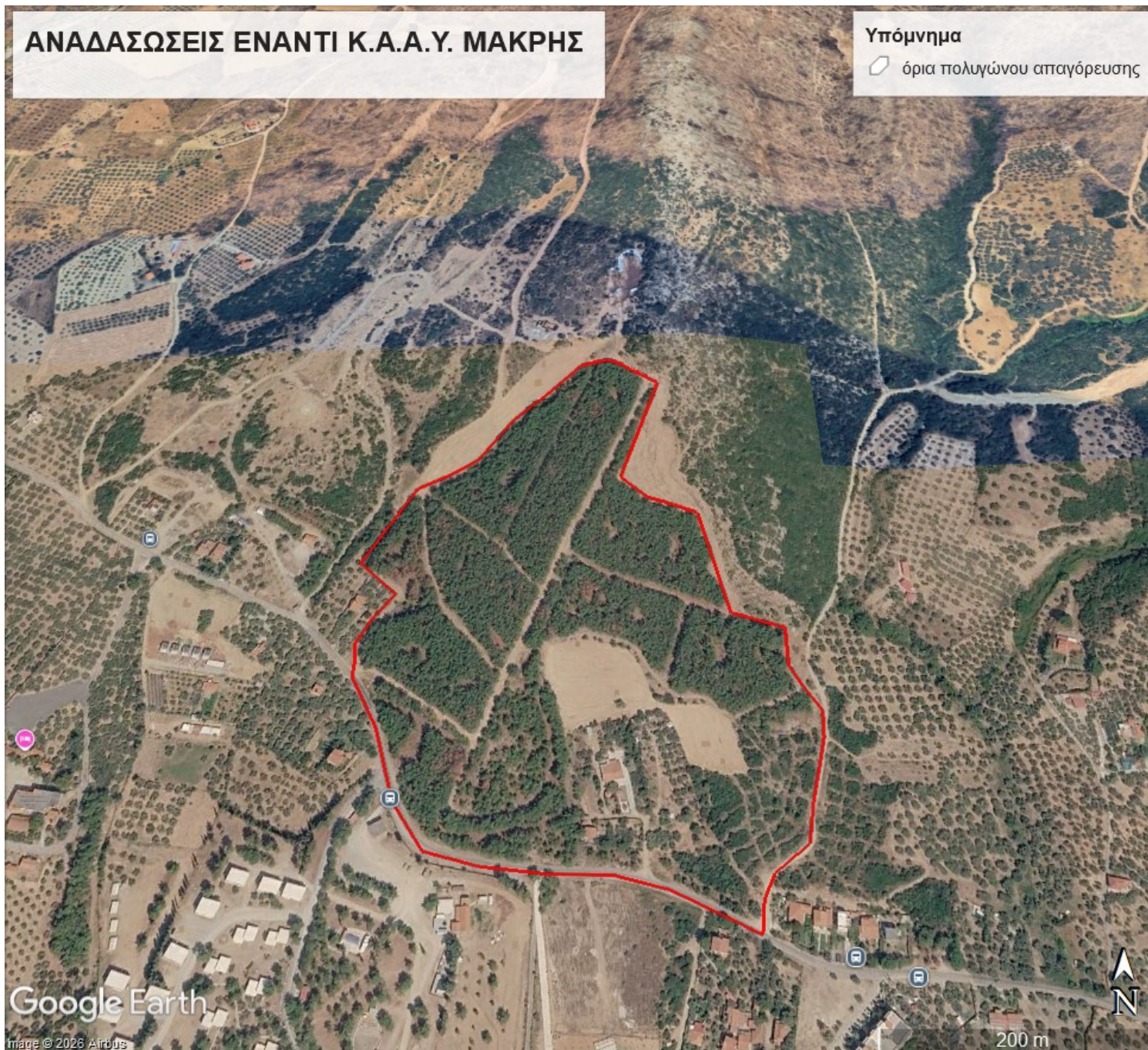

# ΑΝΑΔΑΣΩΣΕΙΣ - ΧΩΡΟΣ ΑΝΑΨΥΧΗΣ "ΤΣΙΓΓΛΑ"

## Υπόμνημα

- ◻ όρια πολυγώνου απαγόρευσης
- σημείο ελέγχου - ενημέρωσης



Google Earth

Image © 2026 Airbus

700 m



**ΠΑΡΑΡΤΗΜΑ Β΄ ΑΝΑ ΔΑΣΑΡΧΕΙΟ ΜΕ ΚΑΤΗΓΟΡΙΑ ΚΙΝΔΥΝΟΥ 4 & 5 (ΟΡΘΟΦΩΤΟΓΡΑΦΙΕΣ)**

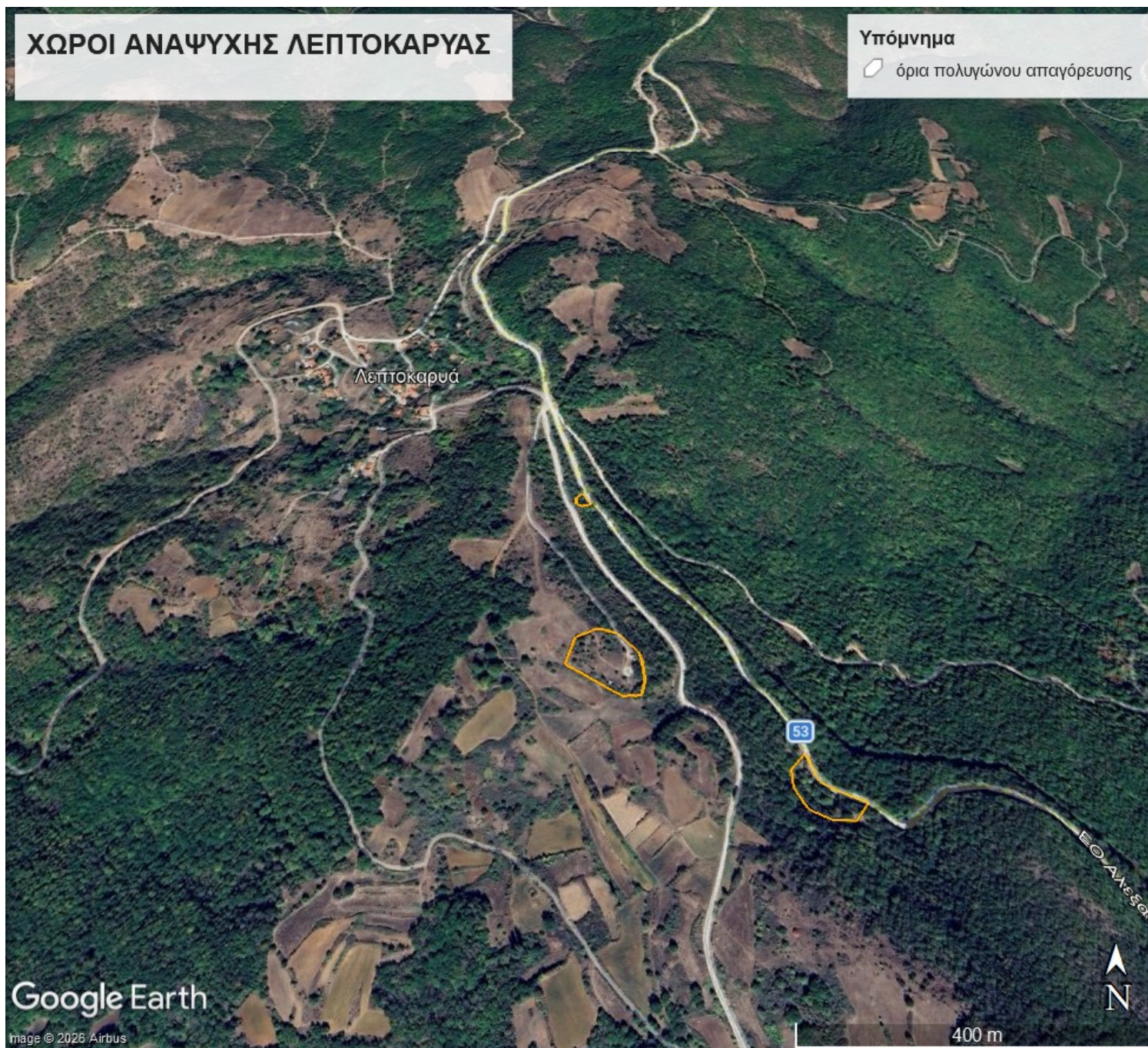

**ΧΩΡΟΣ ΑΝΑΨΥΧΗΣ ΚΑΛΛΙΘΕΑ**

**Υπόμνημα**

 όρια πολυγώνου απαγόρευσης

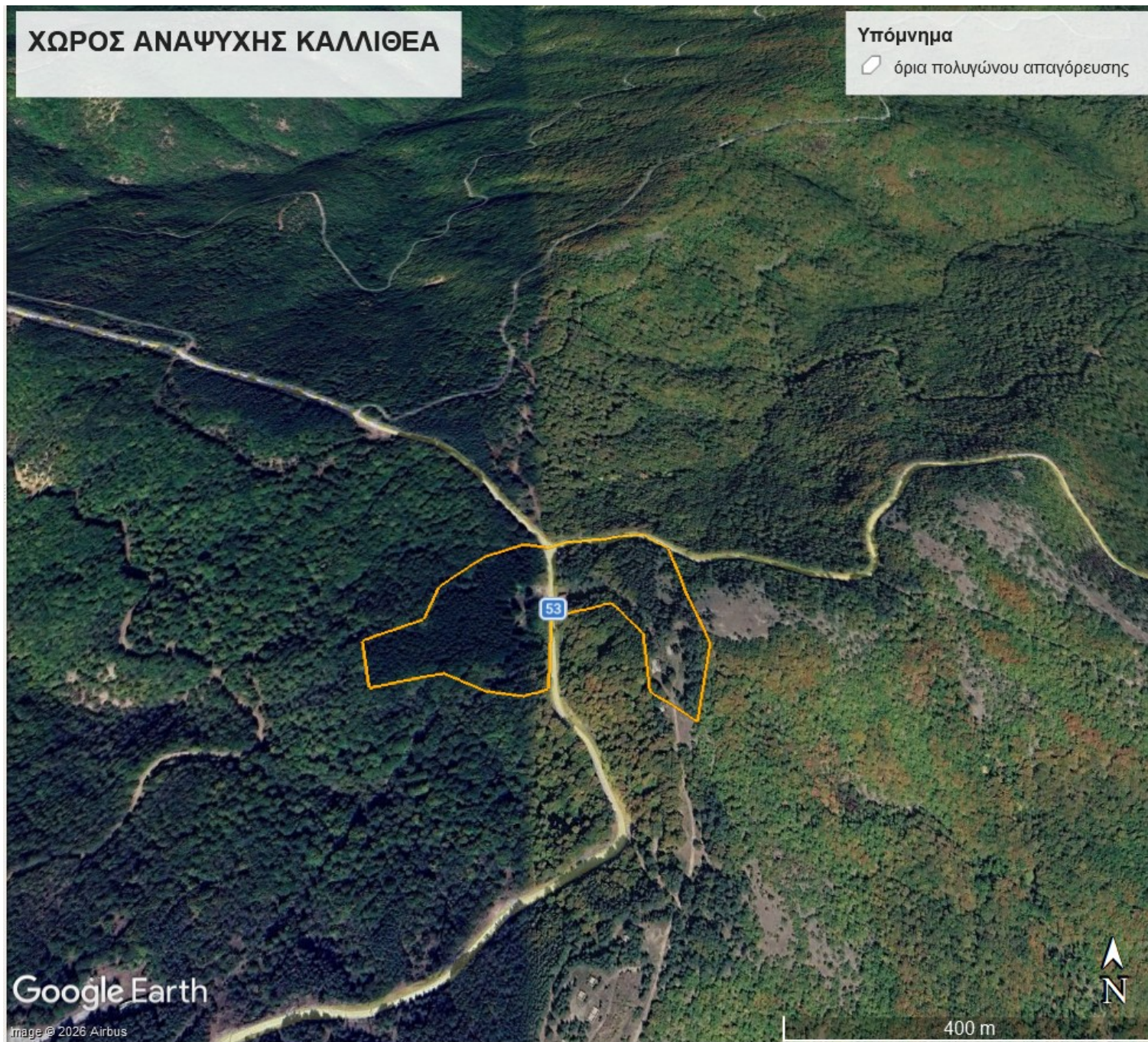

Google Earth

Image © 2026 Airbus

400 m



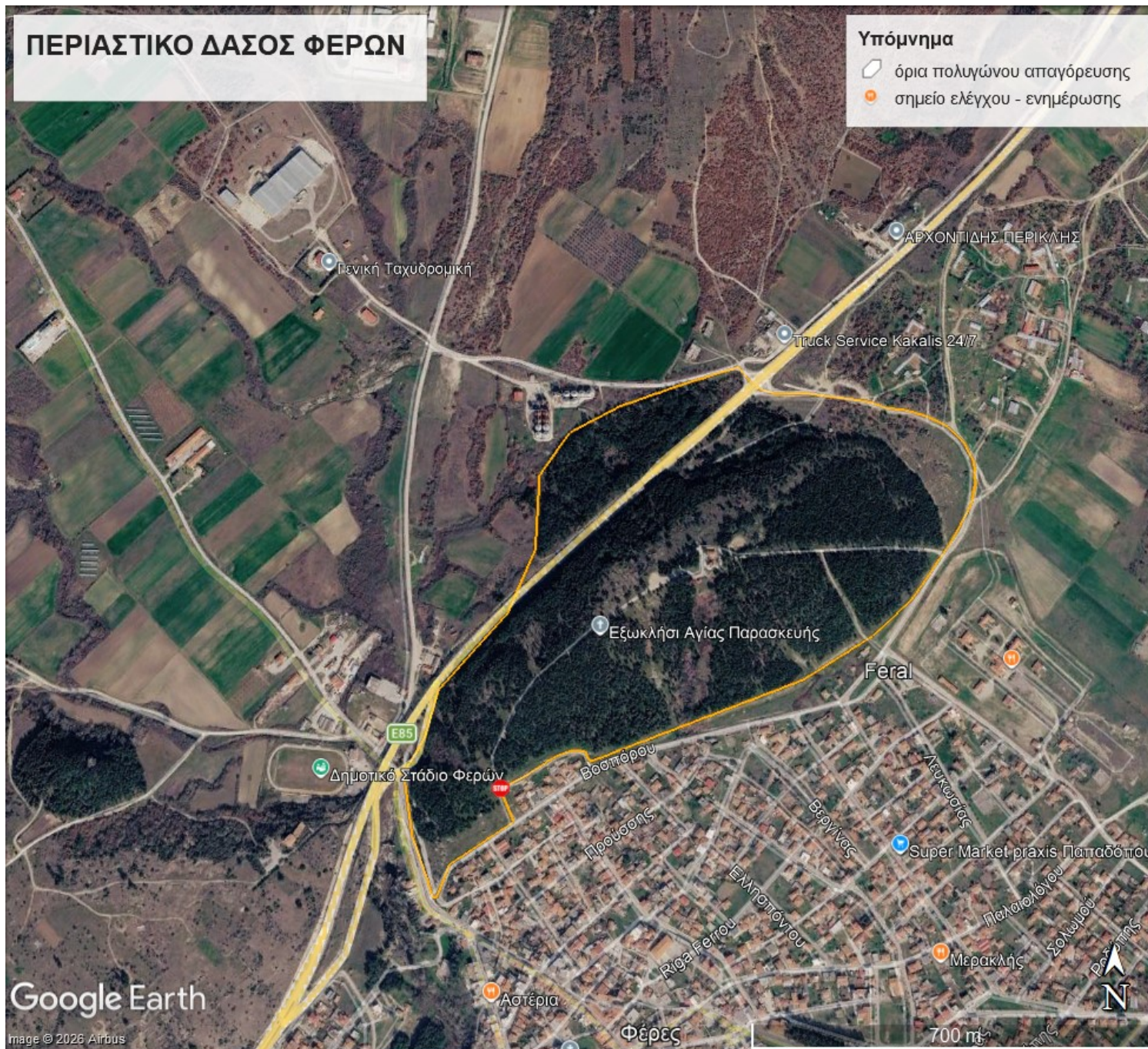



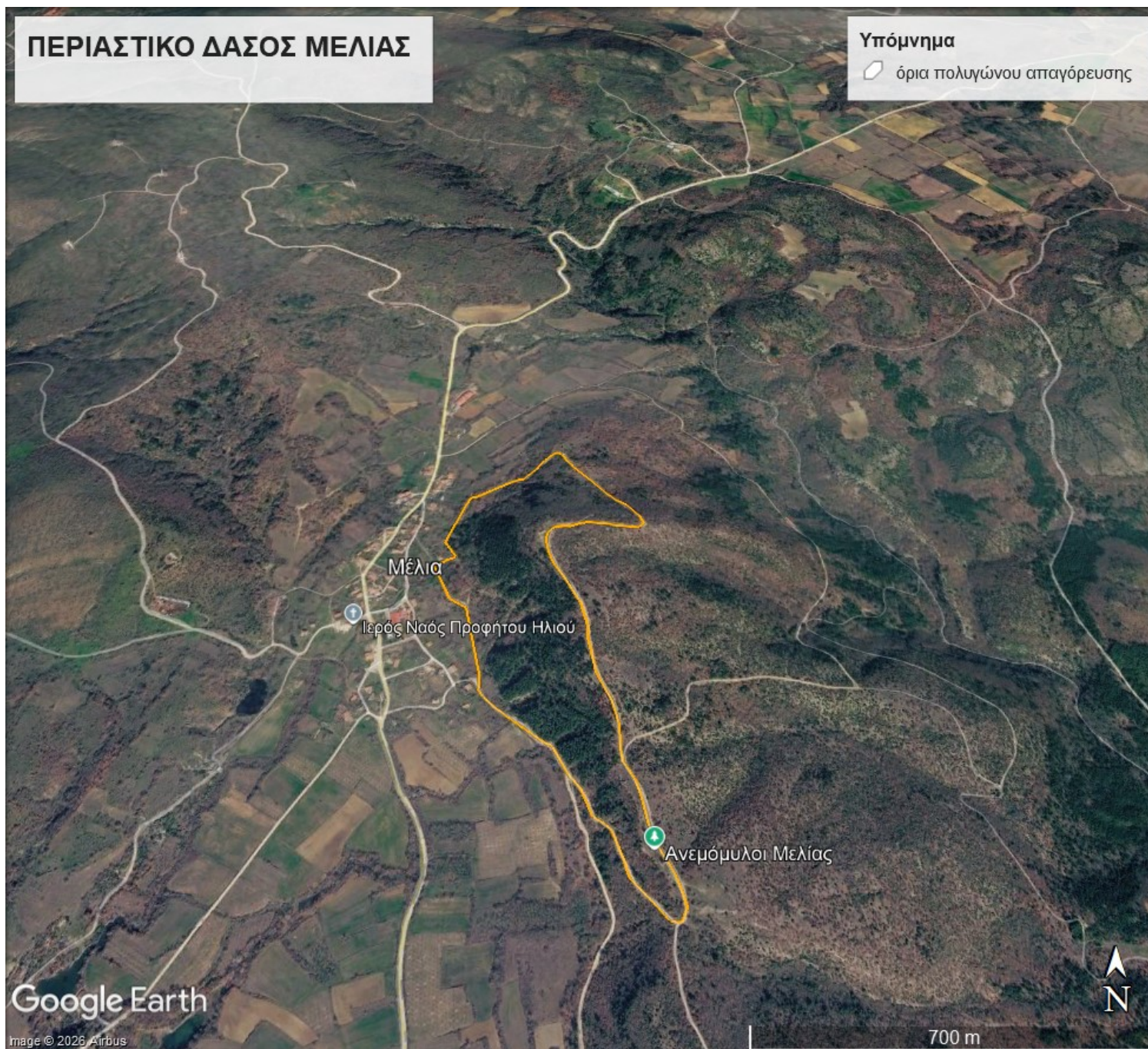

# ΚΑΤΑΦΥΓΙΟ ΑΓΡΙΑΣ ΖΩΗΣ ΚΑΒΗΣΣΟΥ

## Υπόμνημα

- ▭ όρια πολυγώνου απαγόρευσης
- σημείο ελέγχου - ενημέρωσης

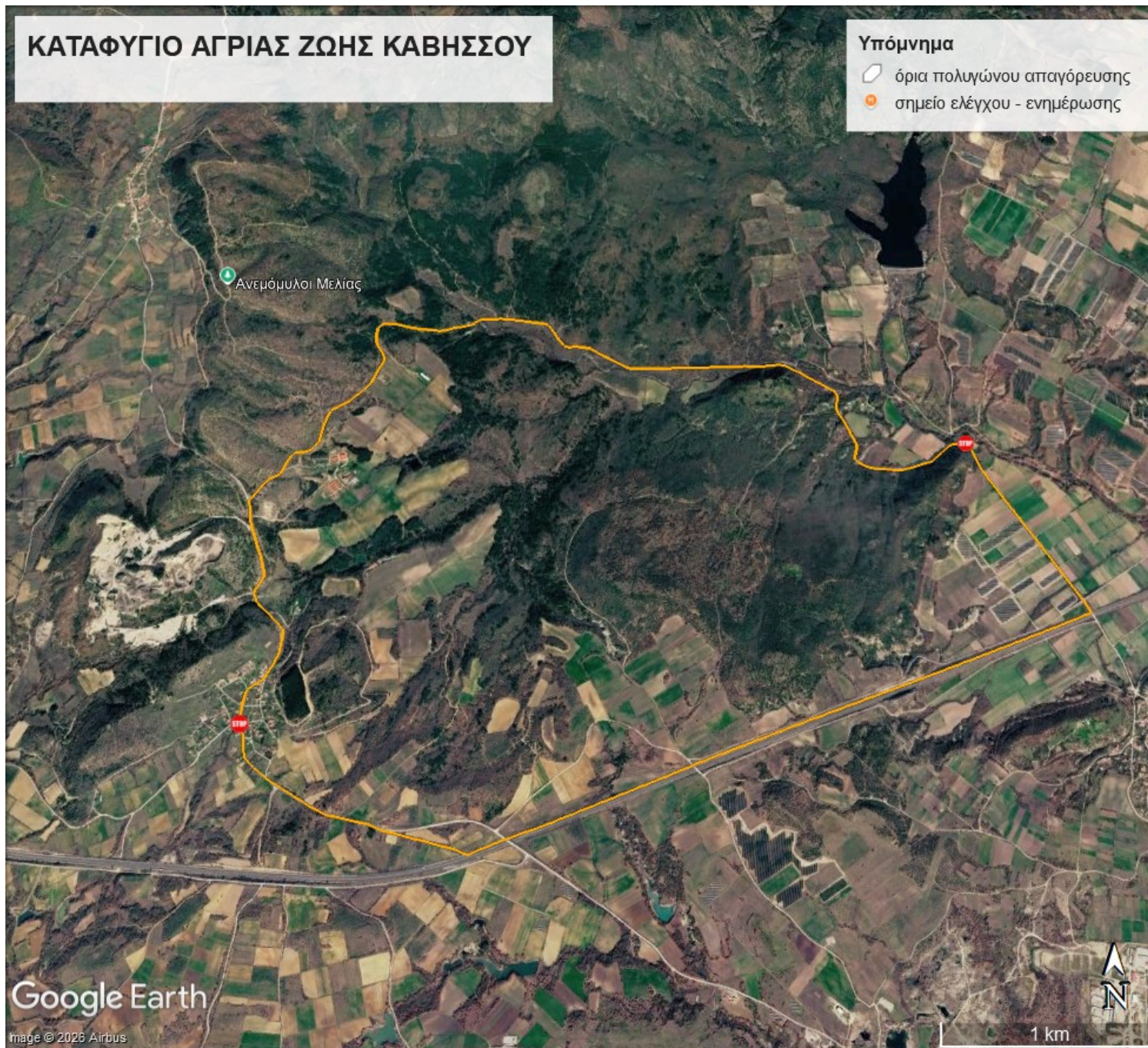





ΔΑΣΙΚΗ ΣΤΑΣΗ "ΑΛΕΒΑΝΤΖΑ" ΣΑΜΟΘΡΑΚΗΣ

Υπόμνημα

 όρια πολυγώνου απαγόρευσης



Google Earth

Image © 2026 Airbus

Πύργοι Παλαιόπολης

100 m

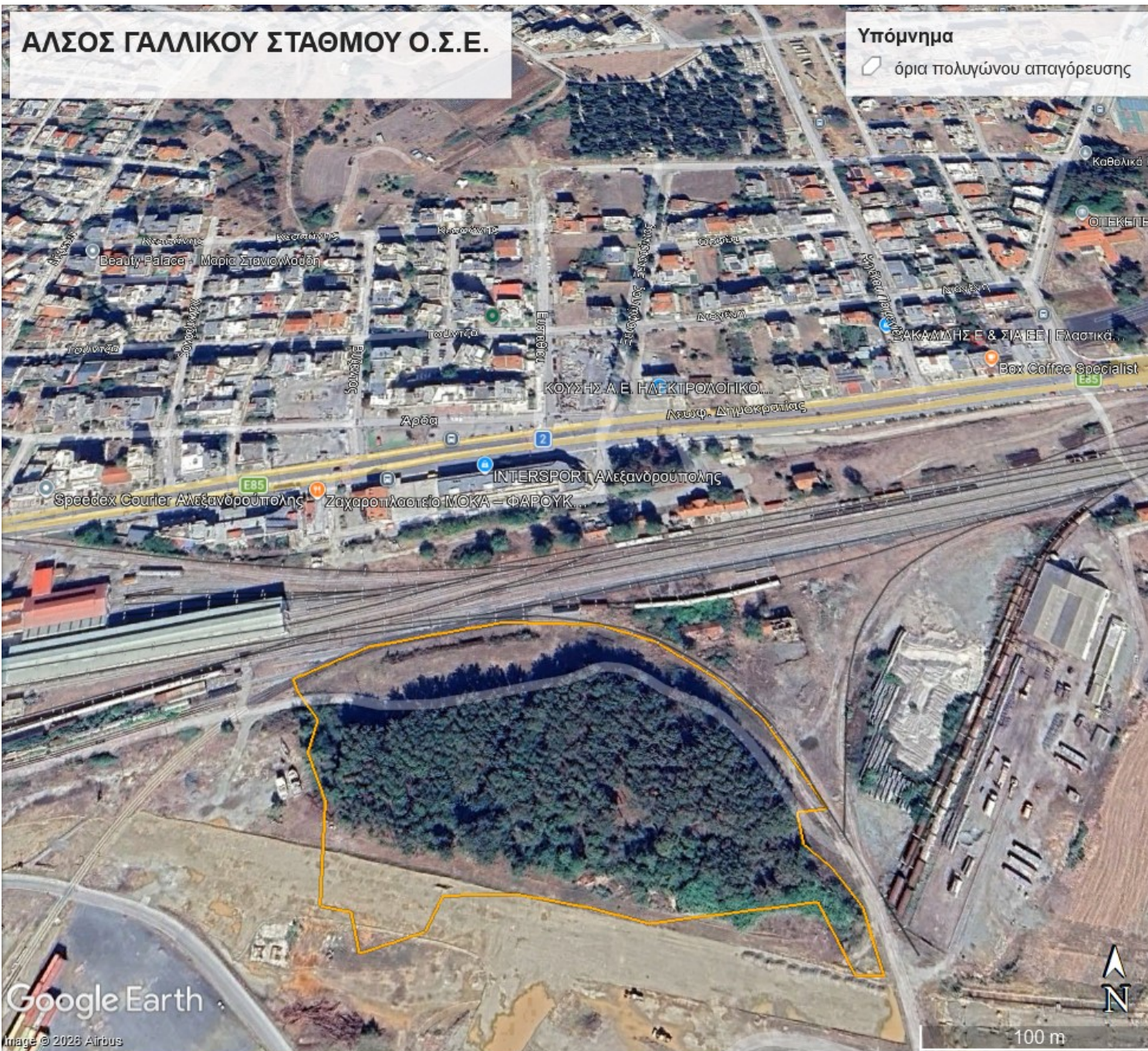

## ΠΕΡΙΟΧΗ ΔΑΣΙΚΟΥ ΣΥΜΠΛΕΓΜΑΤΟΣ ΔΑΔΙΑΣ-ΛΕΥΚΙΜΗΣ-ΣΟΥΦΛΙΟΥ

(ΠΕΡΙΟΧΕΣ ΠΡΟΒΑΤΩΝΑ - ΛΕΥΚΙΜΗΣ - ΔΑΔΙΑΣ - ΓΙΑΝΝΟΥΛΗΣ - ΚΟΤΡΩΝΙΑΣ)

Υπόμνημα

 όρια πολυγώνου απαγόρευσης

Εθνικό Πάρκο Δάσους Δαδιάς - Λευκίμης - Σουφλίου

Google Earth

Image © 2026 Airbus

10 km



